

Domenica 1 novembre 2015

...si, viaggiare!

LUCCA

COMICS AND GAMES

— DUEMILAQUINDICI —

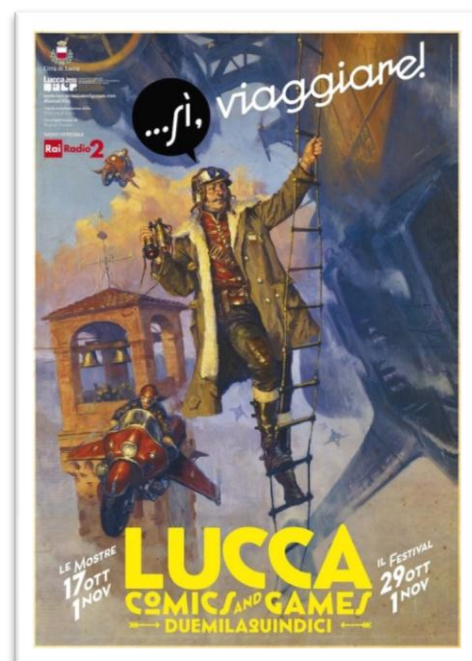

Programma della giornata:

- Ore 07.00 ritrovo presso parcheggio scambiatore Nord di Parma (ingresso A1), partenza in pullman Granturismo e consegna dei biglietti d'ingresso (per chi li avrà acquistati).
- Ore 10.00 circa arrivo a Lucca
- Ore 18.30 ritrovo presso Porta San Anna
- Ore 19.00 partenza in pullman e rientro a Parma
- Ore 22.00 circa, previsto arrivo a Parma presso parcheggio scambiatore Nord

COSTO: 25€ a persona - Comprensivo del viaggio a/r in pullman G.T.

Biglietto d'ingresso ai padiglioni: 17€ a persona - da prenotare e pagare al momento dell'adesione alla gita. Il biglietto sarà consegnato direttamente sul pullman al momento della partenza, in questo modo all'arrivo sarà possibile entrare immediatamente nel cuore della fiera, senza fare code alle casse.

I BIGLIETTI SARANNO PRENOTABILI DAL 27/08/2015 AL 20/09/2015 presso:

- **Circolo "INDOMITA" di Via Toscana, 8 (PARMA)**
- **Informazioni: 342-8189806 oppure 338-8974473**

LA GITA VERRA' EFFETTUATA REGOLARMENTE SOLO AL RAGGIUNGIMENTO MINIMO DI 35 PERSONE, CHI DESIDERA VENIRE IN COSPLAY AVRA' LA POSSIBILITA' DI USUFRUIRE DEL DEPOSITO BAGAGLI DEL PULLMAN O EVENTUALMENTE DI CAMBIARSI SULLO STESSO

